

SUJÉTIONS et CIRCULATIONS

Intitulé de l'opération

*Installation de ventilations mécaniques contrôlées dans les bâtiments n° 28
et 46 à l'école nationale de police de Périgueux*



SECRÉTARIAT GÉNÉRAL POUR L'ADMINISTRATION DU MINISTÈRE DE L'INTÉRIEUR SUD-OUEST

1 Présentation de l'opération

Le site

L'académie de police dispose de bâtiments administratifs et d'hébergement sur la commune de Périgueux. Bouliac. Cette emprise est située à Périgueux, à l'adresse suivante :

École Nationale de Police de Périgueux
Bâtiments 28 et 46
4 rue du 34ème régiment d'artillerie
24 000 Périgueux

La vue aérienne ci-dessous donne la localisation des bâtiments concernés par l'opération.

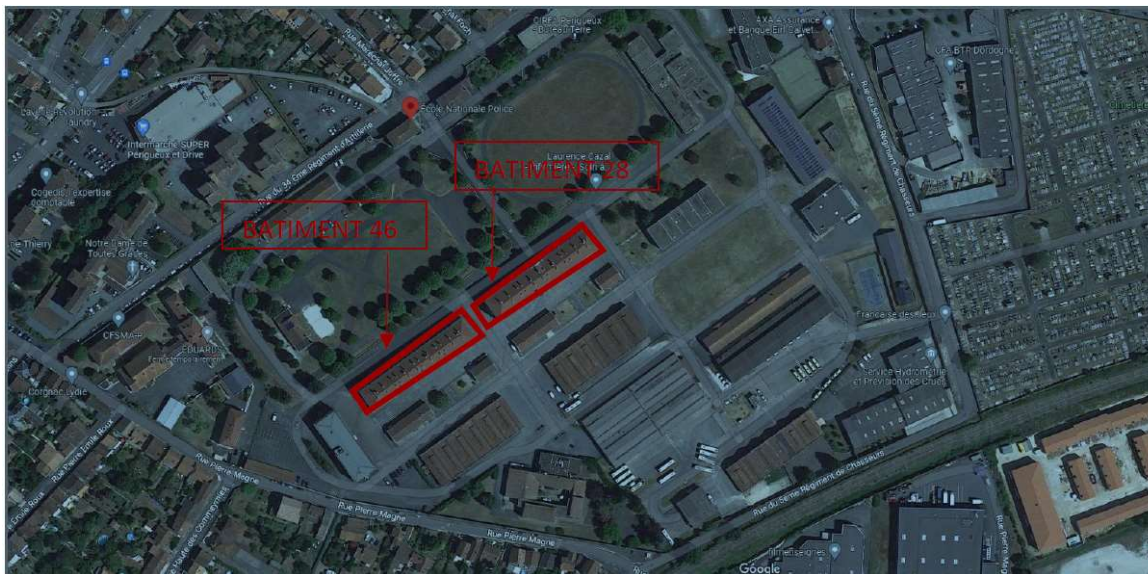

Contexte de l'opération

De part sa nature, l'ENP (École de Police de Périgueux) accueille des populations très différentes. Il conviendra donc de minimiser au maximum les risques inhérents aux travaux en sites occupés. Il est demandé aux titulaires des marchés de travaux de prendre en compte les sujétions qui en découlent.

2 Horaires

Plage horaire

La plage horaire de travail autorisée est de 7h00 à 18 h00. Attention pas de circulation entre 7h45 et 8h05 et 17h15 et 17h30 (levée des couleurs : montée et descente du Drapeau). Il est préconisé d'éviter les livraisons entre 11h30 et 14h00, les élèves se déplaçant en ordre serré (marchant au pas) pour aller manger et revenir du point de restauration.

Cérémonies

L'école peut procéder durant les travaux à diverses cérémonies (remise de diplôme, citation, remise de médaille.....) ou visite d'autorité. La circulation (livraison, accès au chantier) est alors interdite, et les travaux peuvent se poursuivre dans les bâtiments sans qu'il soit pour autant possible de faire de bruit pendant la durée de la cérémonie (entre une demi-heure et deux heures). Bien que possibles, ces événements sont peu courants (1 par trimestre environ) et ne peuvent faire l'objet de réclamation de l'entrepreneur autre qu'une prolongation du délai global à hauteur de la durée de l'interruption.

3 sujétions générale

Règles de circulations

Au sein de l'école, le code de la route doit être respecté. Les agents peuvent appliquer des PV (vitesse, téléphone au volant, ect...). Les véhicules autres que de société devront se garer dehors. Si il est observé trop d'incivilité, les accès peuvent être révoqués.

Règles de conduites

Au sein de l'école, il est interdit de prendre des photographies ou de filmer les activités qui s'y déroulent. Tout contrevenant s'expose à des poursuites.

4 conditions d'accès au site

Conditions d'accès au site

Les accès à l'école sont soumis à une autorisation individuelle. Les services de polices pourront selon les résultats de l'enquête de sécurité, refuser l'accès à tout personnel ne satisfaisant pas les exigences administratives. Il incombera au titulaire de prendre les dispositions nécessaires pour remplacer le personnel concerné sans incidence sur l'exécution du marché. Il est recommandé de soumettre préalablement les documents d'identités des personnels devant accéder au site afin d'éviter tout désagrément de dernière minute. L'attribution d'une autorisation d'accéder au site en début de chantier peut être révoquée si la situation de son bénéficiaire évolue durant les travaux. L'entreprise titulaire devra alors remplacer le personnel concerné sans contrepartie.

Plan de circulation

École nationale de police de Périgueux



Plan de principe des installations de chantier
Installation de ventilation mécanique contrôlées dans les bâtiments 28 et 46

